



ぬくもりグループ

NUKUMORI GROUP



ぬくもりグループ

NUKUMORI GROUP



医療法人 誠安会
社会福祉法人 誠敬会
学校法人 誠優学園

ぬくもり



医療法人 誠安会

- 介護老人保健施設ぬくもり田原本
〒636-0301 奈良県磯城郡田原本町黒田285-1
TEL.0744-33-2111 FAX.0744-33-2133
- 介護老人保健施設ぬくもり葛城
〒639-2103 奈良県葛城市西室150-8
TEL.0745-69-8100 FAX.0745-69-8007
- 介護老人保健施設ぬくもり広陵
〒635-0831 奈良県北葛城郡広陵町馬見北5-13-11
TEL.0745-54-2077 FAX.0745-54-2088
- 介護付有料老人ホームぬくもり絆
〒636-0301 奈良県磯城郡田原本町黒田286-3
TEL.0744-33-2111(ぬくもり田原本内開設準備室)

社会福祉法人 誠敬会

- 特別養護老人ホームぬくもり香芝
- ぬくもりクリニック
- 居宅介護支援事業所ぬくもり
- ぬくもり香芝保育園
〒639-0231 奈良県香芝市下田西2-7-61
〒639-0231 奈良県香芝市下田西1-10-19
TEL.0745-78-6300 FAX.0745-78-6330
- 特別養護老人ホームぬくもり磯城
- ぬくもりクリニック田原本
- ぬくもり田原本保育園
〒636-0302 奈良県磯城郡田原本町宮古741-1
TEL.0744-47-2860 FAX.0744-47-2869

学校法人 誠優学園

- フレンド幼稚園
〒590-0406 大阪府泉南郡熊取町大久保東2-1-13
TEL.072-453-1661 FAX.072-453-3928
- 西保育園
〒590-0405 大阪府泉南郡熊取町大久保南1丁目1573
- 大阪社会福祉専門学校
〒597-0083 大阪府貝塚市海塚1丁目20-5
☎ 0120-560-415
TEL.072-433-0415 FAX.072-433-3060

理念

ぬくもりグループは、
地域に根差した医療・介護と生活リハビリを基本理念とし、
リハビリテーションを重視したサービスに注力しています。

ぬくもりグループでは医師・理学療法士・作業療法士・言語聴覚士・看護師・介護士・相談員・ケアマネジャーなどの専門職がチームを組み、ぬくもりグループのトータルサービスで利用者様の生活の質を改善するために日夜努力しています。

治療や介護のイニシアティブは常に利用者様にあるとの観点から利用者様の意向を重視したサービスの提供に努めています。

スタッフ一人一人の創意工夫を重視することにより、医療・介護技術の向上に日夜努力しています。

また、思いやりの気持ちが医療・福祉に携わるものにとって最も大切な資質であることをスタッフ全員に周知徹底しています。

ぬくもりグループ 理事長 安川義孝

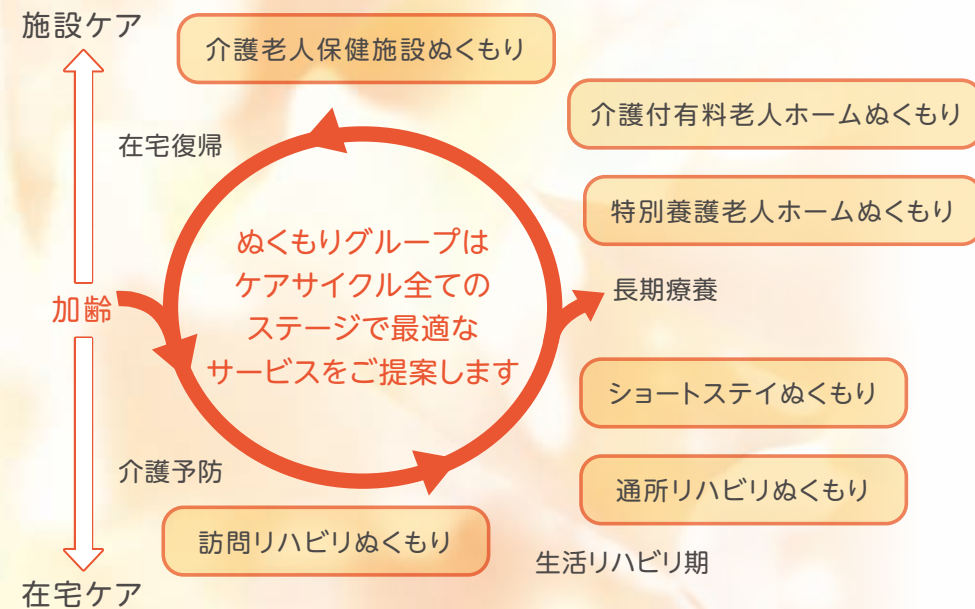

介護予防から在宅でのリハビリテーション、施設介護まで、
おひとりおひとりのケアサイクルにあわせて、切れ目の無いご支援をいたします。



Since1988 医療法人 誠安会
Since2012 社会福祉法人 誠敬会
Since1948 学校法人 誠優学園

事業内容

介護付有料老人ホーム

●ぬくもり絆 ※2024年9月OPEN予定

在宅超強化型介護老人保健施設

- 介護老人保健施設ぬくもり田原本 (160床)
- 介護老人保健施設ぬくもり葛城 (80床)
- 介護老人保健施設ぬくもり広陵 (80床)

ユニット型特別養護老人ホーム

- 特別養護老人ホームぬくもり香芝 (60床)
- 特別養護老人ホームぬくもり磯城 (60床)

ショートステイ(短期入所療養・生活介護)

- ぬくもり香芝 ●ぬくもり田原本 ●ぬくもり葛城 ●ぬくもり磯城 ●ぬくもり広陵

通所リハビリテーション

- ぬくもり香芝 ●ぬくもり田原本 ●ぬくもり葛城 ●ぬくもり広陵

訪問リハビリテーション

- ぬくもり香芝 ●ぬくもり田原本 ●ぬくもり葛城 ●ぬくもり広陵

居宅介護支援事業所(ケアマネジャー)

- 居宅介護支援事業所ぬくもり

保険外リハビリテーション

- 脳梗塞リハビリMe:RIZE ●ぬくもり奈良ステーション

研修センター

- 医療と介護の研修センター ●エイジェルカレッジ

診療所(クリニック)

- ぬくもりクリニック香芝
- ぬくもりクリニック田原本

保育園

- ぬくもり香芝保育園 ●ぬくもり広陵保育園
- ぬくもり田原本保育園 ●西保育園

幼保連携型認定こども園

- フレンド幼稚園

介護福祉士養成校

- 大阪社会福祉専門学校

拠点施設



2024年9月 OPEN予定

介護付有料老人ホーム ぬくもり絆 (きずな)

■介護付有料老人ホーム(54床)

人と人とのつながりを大切にして、入所者さまと職員がしっかりと絆(きずな)でつながりあえるホームを目指したいという想いから名付けました。



施設概要

- ・定員:54名(1階 18名、2階 36名、全室個室)
- ・居室面積:13.30㎡~15.04㎡(約8.2畳~約9.3畳)
- ・居室設備:ベッド・チェストロッカー・洗面台・ナースコール・エアコン
- ・施設構成:食堂ホール・機能訓練エリア・健康管理室・応接室・面会室・相談室・個浴・機械浴・厨房・事務所・スタッフルーム・職員食堂・リネン室・汚物処理室

特徴

- ・介護がほぼ必要ない方から、日常生活全般において介助が必要な方まで、幅広いニーズにお応えいたします。
- ・居室は全室個室で、プライバシーを尊重し、一人ひとりに合ったサービス提供を心掛けます。
- ・ぬくもりグループ内で特別養護老人ホーム、介護老人保健施設も運営していますので、ご入居後の心身状態やライフスタイルの変化に応じて最適な施設のご提案が可能です。
- ・食事の時間を大切に、家族のような雰囲気の中でケアを提供いたします。

わたしたちの想い

「絆」とは『家族や友人などの結びつきを、離れがたくつなぎ止めているもの』。
ぬくもり絆ではご本人さま、ご家族さま、地域の皆さま、スタッフが結びつき、笑顔になれる日常生活を提供します。



※写真は既存施設のものです。

近鉄田原本線黒田駅徒歩1分 悠久の時間を刻む歴史の街に 介護付有料老人ホーム誕生

〒636-0301
奈良県磯城郡田原本町黒田286-3
☎0744-33-2111
(ぬくもり田原本内開設準備室)

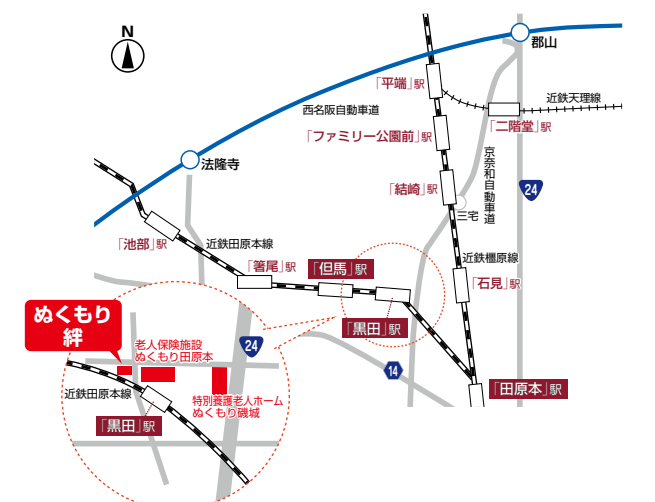

拠点施設



介護老人保健施設

ぬくもり田原本

〒636-0301
奈良県磯城郡田原本町黒田285-1

☎0744-33-2111

施設紹介
動画はこちら



- 介護老人保健施設ぬくもり田原本 (160床)
- ショートステイ(短期入所療養介護)
- 通所リハビリテーションぬくもり田原本
- 訪問リハビリテーションぬくもり田原本

通所リハビリテーションの
紹介動画はこちら▶



介護老人保健施設

ぬくもり葛城

〒639-2103
奈良県葛城市西室150-8

☎0745-69-8100

施設紹介
動画はこちら



- 介護老人保健施設ぬくもり葛城
- ショートステイ(短期入所療養介護)
- 通所リハビリテーションぬくもり葛城
- 訪問リハビリテーションぬくもり葛城

通所リハビリテーションの
紹介動画はこちら▶



拠点施設



介護老人保健施設 ぬくもり広陵

〒635-0831
奈良県北葛城郡広陵町馬見北5-13-11
☎0745-54-2077

施設紹介
動画はこちら



- 介護老人保健施設ぬくもり広陵 (80床)
- ショートステイ (短期入所療養介護)
- 通所リハビリテーションぬくもり広陵

- 訪問リハビリテーションぬくもり広陵
- ぬくもり広陵保育園

通所リハビリテーションの
紹介動画はこちら▶



在宅復帰超強化型老人保健施設

地域密着の介護

住み慣れた地域で「その人らしい」生活の継続を…

地域に根ざした介護と生活リハビリを基本理念とし、
リハビリテーションを重視した在宅介護に注力しています。

リハビリの語源は「Re Habilis」～もう一度つかみ取る～

自分で衣服を着替えられること。自分でトイレに行けること。

普通の浴槽を使って入浴できること。食べることの楽しさを感じる。

行きたい所に行けること。話したい人と話ができること。

当たり前だけど「大切なこと」。

当り前の「生活」をもう一度取り戻す為、私たちが全力でサポートいたします。



リハビリコース

Rehabilitation Course

入所 生活リハビリコース

Long stay

「できない動作」を「できる動作」に、そして「している動作」につなげます。リハビリテーション専門職による効果的なリハビリプログラムと生活リハビリスタッフの支援を受け、日常生活の自立、社会参加機会の再獲得を目指します。

通所 在宅リハビリコース

Day care

ご自宅で生活しながら、施設に通って頂き、リハビリテーションを行います。一人ではなかなか続けられないリハビリも、仲間と共に励まし合い、競い合い、高め合う事で予想以上の効果が期待できます。

ショートステイ リハビリ強化コース

Short stay

数日～数週間の入所で集中的に生活リハビリテーションを実施し、最短ルートでの目標動作獲得を目指します。もちろんレスパイト(介護者の休息)としてのご利用も可能です。

リハビリ
テーション

リハビリテーション栄養

リハビリテーションの
効果を最大化する
栄養マネジメント

栄養

休養

リハビリテーションの効果を最大化するために「栄養」は何よりも重要な要素です。ぬくもりでは栄養状態の検査と運動負荷に基づく計算式から、各々に必要な栄養量を算出。筋肉を作る基となるたんぱく質など、補助食品や食事指導などを通じて万全の栄養状態となるようマネジメントします。

在宅復帰モデルケース

Model Case

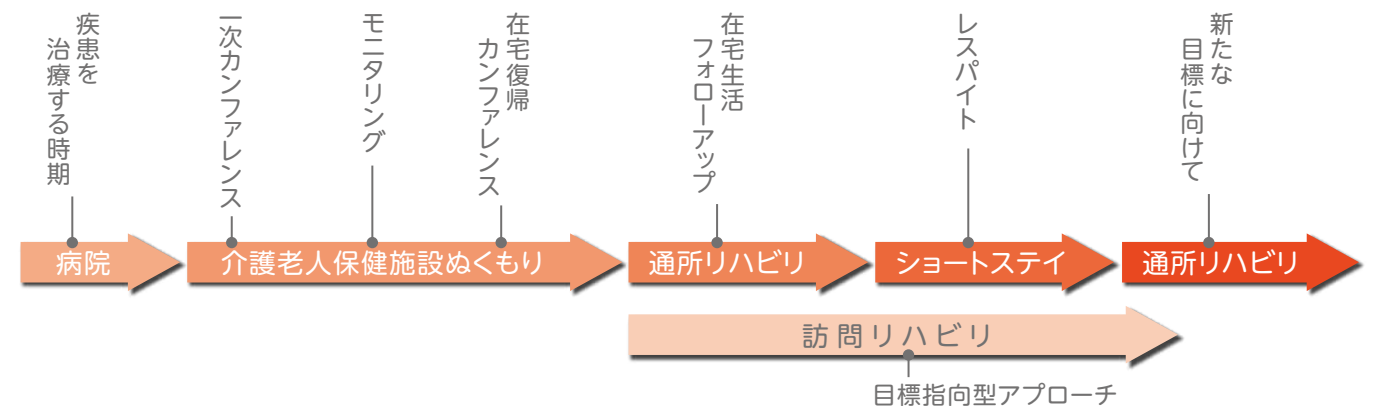

拠点施設



特別養護老人ホーム ぬくもり香芝

〒639-0231
奈良県香芝市下田西2丁目7-61
☎0745-78-6300

施設紹介
動画はこちら



■ 特別養護老人ホームぬくもり香芝 (60床)

■ ショートステイ(短期入所生活介護)

■ 通所リハビリテーションぬくもり香芝



通所リハビリテーションの
紹介動画はこちら▶

■ 訪問リハビリテーションぬくもり香芝

■ 居宅介護支援事業所医療法人誠安会

■ ぬくもりクリニック

■ ぬくもり香芝保育園



特別養護老人ホーム ぬくもり磯城

〒636-0302
奈良県磯城郡田原本町宮古741-1
☎0744-47-2860

施設紹介
動画はこちら



■ 特別養護老人ホームぬくもり磯城

■ ショートステイ(短期入所生活介護)

■ ぬくもり田原本保育園

■ ぬくもりクリニック田原本



ユニット型特別養護老人ホーム

ご家族・ご友人が気軽に立ち寄ることができる、
特別養護老人ホーム

好立地

駅や主要幹線道路が近く、
交通の利便性があるので、
ご家族・ご友人が電車・車のどちらでも
訪問しやすい立地です。

ユニットケア

一生涯自分らしく。
「生活者・消費者・市民」であり続けられる施設。
歩んでこられた歴史を大切に、自分らしい
生活スタイルを継続していただける住まいや
システムを考え続けます。

医療との連携

施設内と隣地に医療機関・リハビリ施設が立地。
様々な疾患を持たれた利用者様の医療に関してきめ細やかな対応が可能です。
生活リハビリを実践する医療法人誠安会との連携で、
入所者の皆さまの健康や生活の質を向上します。

保育所

施設内に企業主導型保育所を設置しています。
職員が安心して介護の仕事に
携わることができるよう、
施設内に保育所を設置しています。
耳をすますと子供たちの元気な笑い声が
聞こえてくるかもしれません。

快適空間

介護の専門スタッフがデザインした
広々・快適な生活スペース。



Institution guidance 施設ご案内

60床
・入所50床
・ショートステイ10床



共同生活室



アイランドキッチン



共同キッチン



保育所



お風呂



トイレ



食堂



居室



通所リハビリテーション

介護予防は、要介護状態の発生をできる限り防ぐこと、そして要支援状態にあってもその悪化をできる限り防ぐことを目的としています。

ぬくもりグループでは、可能な限りその自宅において、自立した日常生活を送ることが出来るよう、理学療法士・作業療法士とともに目標を設定し、施設や家庭でリハビリに取り組めるようプログラムを作成いたします。また、日常生活における動作の改善だけでなく、張りのある豊かな生活を送れるよう地域の人達とのふれあいの場として活用していただきます。



予防通所リハビリの流れ

1 体力測定

3カ月ごとに10項目の測定を行い、体力や身体機能の状態・推移を確認します。

2 運動器機能向上計画書の作成

疾患と心身機能の評価結果を確認します。リハビリ目標を決定し、その目標を達成する為のリハビリプログラムを作成します。

3 口腔機能向上計画書の作成

口腔機能向上の目標を決定し、目標を達成する為の口腔プログラムを作成します。



個別リハビリプログラム

理学療法士・作業療法士・言語聴覚士が一人ひとりの利用者様の状態を把握し、生活機能を向上する為のリハビリプログラムを立案します。

理学療法士

作業療法士

- 脳血管障害
- 神経難病
- 整形疾患(後遺症)
- 廃用性症候群
- 歩けない
- 痛い
- トイレに行けない
- 家事ができない

疾患の後遺症でお困りの方に疼痛緩和・機能訓練・日常生活動作訓練等のリハビリプログラムを立案します。国家資格の専門職です。

言語聴覚士

- 摂食嚥下障害
- コミュニケーション障害
- 高次脳機能障害

「人と会話する」事、「食べる」事に不便を感じておられる方に高次脳機能訓練・構音滑舌訓練・嚥下訓練等のリハビリテーションを提供いたします。国家資格の専門職です。

フィットネスリハビリテーション めくば

スポーツクラブのダイエットexや健康増進の運動(ヨガ・太極拳等)、脳を鍛えるトレーニングをご高齢の方も手軽に行えるようアレンジ。

レッドコード バランスを改善しよう!!

コグニサイズ 認知症を予防しよう!!

筋力アッププログラム 寝ている筋肉を起こそう!!

ヨガストレッチ 姿勢を矯正しよう!!

椅子でエアロビクス 生活習慣病を吹き飛ばせ!!

転倒予防教室 転倒を予防しよう!!

ロッドエクササイズ 上半身の可動域をひろげよう!!

ステップエクササイズ 持久力をつけよう!!

パワーリハビリテーション

6種類のトレーニングマシンを用いて、筋肉や神経をバランス良くトレーニング。足の運びや姿勢・バランス感覚を改善します。



選択メニュー

ご本人様の生活スタイルに合わせ、無理なくリハビリテーションを取り入れて頂けるよう、午前・午後・全日の3パターンの中から選択して頂きます。

全日コース

個別リハビリプログラムに沿った訓練を中心に、身体・生活機能の向上を図ります。パワーリハビリテーションやフィットネスリハビリテーションにご参加頂きます。入浴と昼食・おやつのご利用が可能になります。

午前・午後コース

午前のみもしくは午後のみ通所です。個別リハビリプログラム・パワーリハビリテーション・フィットネスリハビリテーションを選択してご参加頂きます。

その他メニュー

1 通所リハビリ計画書の作成

医師・理学療法士・作業療法士・言語聴覚士・看護師・介護士が連携し作成します。歯科衛生士による口腔機能の取り組みも可能です。

2 入浴サービス

入浴リフトにより障害を持った方でも入浴して頂けます。

3 給食・おやつサービス

治療の一環として、栄養面を考えています。

4 送迎サービス

車椅子のままでも利用頂ける車両で、ご自宅まで送迎いたします。

訪問リハビリテーション



訪問リハビリテーションぬくもりは、専門職による
リハビリテーションで利用者様の在宅生活を支えます。

理学療法士

理学療法士がご自宅を訪問し、ご家庭で実施出来る運動プログラムを作成・実施いたします。

理学療法士は、起き上がる・立つ・歩く等の生活基本動作や四肢の運動機能を維持・向上を図るリハビリの専門職です。

サービス内容

- 身体機能の評価
- 生活基本動作の評価・訓練の実施
- 身体機能訓練プログラムの作成・実施
- 移動・歩行訓練の実施
- 介助方法の家族指導



作業療法士

作業療法士がご自宅を訪問し、ご家庭で実施出来る運動プログラムを作成・実施いたします。

作業療法士は、訓練や道具の上手な活用で排泄・食事・更衣等の生活動作の維持・改善を図るリハビリの専門職です。

サービス内容

- 生活動作の評価・訓練の実施
- 適切な道具の活用指導
- 住宅環境の指導・見直し
- 上肢・手指機能の評価と訓練の実施
- 介助方法の家族指導



言語聴覚士

言語聴覚士がご自宅を訪問し、ご家庭で実施出来る言語・嚥下訓練プログラムを作成・実施いたします。

言語聴覚士は、ことばや食事の問題に対し、訓練・指導・助言を行い、機能を維持・向上を図るリハビリの専門職です。

サービス内容

- 言語機能の評価・訓練の実施
- コミュニケーション用道具の導入・指導
- 嚥下機能の評価・訓練の実施
- 食事介助方法や嚥下食の指導・助言
- 介助方法の家族指導



居宅介護支援事業所ぬくもり

医療・介護・リハビリの専門職ネットワークをつなぎ、
利用者様の在宅生活を支えてまいります。

☎0745-43-5318



理学療法士、看護師、歯科衛生士、介護福祉士、社会福祉士という、
基礎資格が異なる介護支援専門員(ケアマネジャー)が、各々の専門性を
生かし幅広い対応を行います。

ケアマネジャー
(介護支援専門員)
ケアプラン

介護保険サービス

ケアマネジャーは元医療・介護の専門職です。
チームで専門性を活かし、総合的にご相談対応します。

介護支援専門員が適切な保健医療サービス及び
福祉サービスが総合的かつ効率的に提供されるよう、
公正中立に支援いたします。

介護保険申請代行

介護保険の新規申請・更新申請の代行

情報提供

介護サービス事業者に関する情報の提供

アセスメント

面接による利用者様・ご家族様の希望、心身の状態、課題の把握

ケアプランの作成

住み慣れたご自宅での可能な限り、有する能力に応じて自立した生活を営むことが出来るようプランを作成します。

連絡調整

利用者様やご家族様、サービス事業者の連絡調整、モニタリング

介護相談、その他

生活上の困りごとや不安など、何でもお気軽にご相談いただけます。

退院・退所支援

退院・退所に向けたご自宅での受入れ準備を支援します。病院での治療や施設でのリハビリを受けられた後、ご自宅での療養に移るまでの準備をお手伝いします。

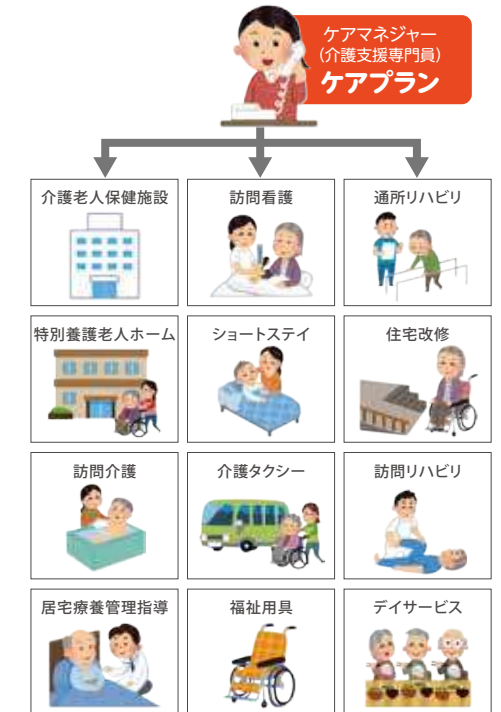

香芝市東地域包括支援センター (香芝市受託事業所)

住まいと医療・介護、介護予防、生活支援を一体的に提供できるよう社会資源をシステム化し、高齢者が地域の実情に応じて自分らしく暮らせる地域をつくる為、主に4つの業務を行っています。

☎0745-71-3120

1 総合相談・支援

健康や介護、生活上の困りごとなどの総合相談窓口。

2 介護予防

要支援認定を受けられた方のケアプラン作成、介護予防プロジェクト。

3 権利擁護

財産管理や介護サービス利用契約が困難な方のサポート。成年後見人制度利用支援。虐待防止。消費者被害の未然防止活動。

4 専門職支援

ケアマネジャー等、専門職への助言、指導、研修開催

地域包括支援センターの職員

主任介護支援専門員

保健師

社会福祉士



ぬくもり保育園

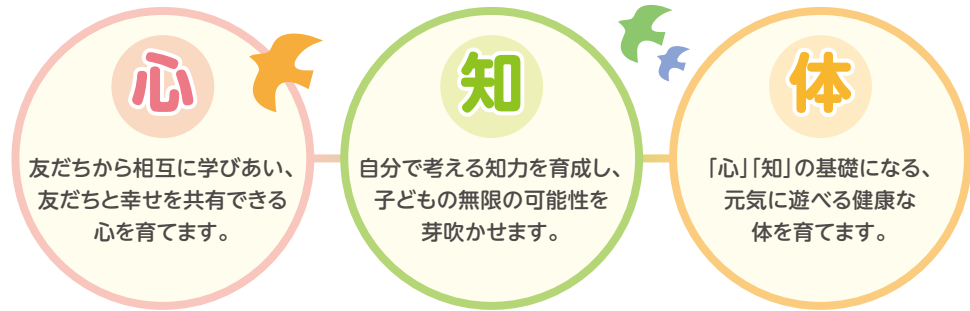

- ◇ 認可保育所での経験豊富な保育士が保育を担当
- ◇ ぬくもりグループは大阪府で園児数約400名の認定こども園「フレンド幼稚園」を40年以上運営
- ◇ フレンド幼稚園の心・知・体を育むしっかりとした保育カリキュラムを構築
- ◇ 24時間保育を準備中!希望されれば夜勤も可能になります
- ◇ 保育の必要な事由に該当する方であれば、定期利用も一時預かりも無料!小児科医・看護師がいるので保育中の体調不良にも対応できます



ぬくもり香芝保育園

〒639-0231 奈良県香芝市下田西1-10-19
☎ 0745-43-5371

ぬくもり田原本保育園

〒636-0302 奈良県磯城郡田原本町宮古741-1
☎ 0744-47-2864

ぬくもり広陵保育園

〒635-0831 奈良県北葛城郡広陵町馬見北5-13-11
☎ 0745-54-2078

ぬくもりクリニック

患者様と向き合い、ぬくもりあるコミュニケーションを重視しながら適切な検査・診療・治療を行います。

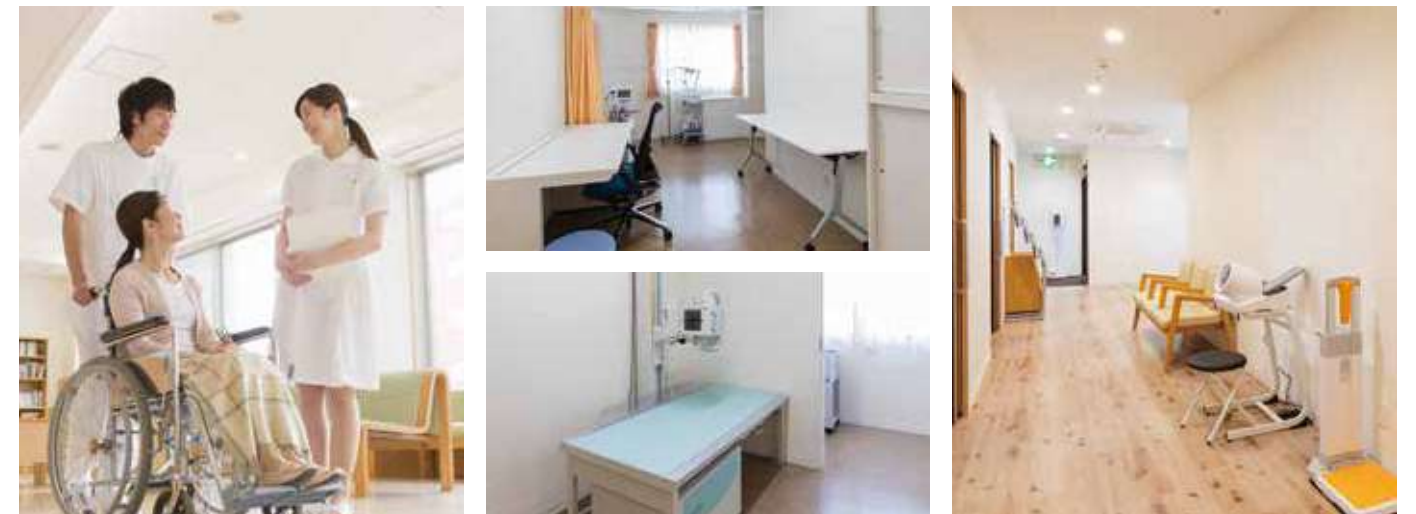

ぬくもりクリニック香芝

〒639-0231 奈良県香芝市下田西2-7-61
☎ 0745-71-0200

ぬくもりクリニック田原本

〒636-0302 奈良県磯城郡田原本町宮古741-1
☎ 0744-47-2866

脳梗塞リハビリ Me:RIZE めくもり奈良ステーション

脳血管障害全般・整形疾患後遺症、発症直後から慢性期の方まで
それでも前に進みたいという想いを完全マンツーマンサポート

片麻痺から高次脳機能障害、整形疾患まで。

様々な脳血管疾患による後遺症リハビリを、完全マンツーマンでサポートします。



脳梗塞リハビリ Me:RIZE めくもり奈良ステーションが 選ばれる理由

- 1 母体は一流の実績を誇るリハビリ施設! 抜群の信頼感!
- 2 国家資格保有のリハビリ専門家 完全個別サポート!
- 3 JR香芝駅・近鉄下田駅すぐ! マイカーで来店も可能
- 4 保険外なので①目標を何に定めるかは自由! あなただけの目標、夢をお聞かせください
- 5 保険外なので②日数制限無し! 目標が実現するまでとことんご一緒にいたします

施術の内容(例)

促通訓練

促通訓練を用いて脳に働きかけ麻痺のある体幹・手足の神経と筋肉の動きを引き出していきます。

パーソナルトレーニング

促通訓練によって引き出された動きを、生活動作に繋げられるよう、個別に設定したプログラムで反復練習します。

レッドコードセラピー

スリングによる自重免荷作用により筋緊張を緩めたり、「不安定性」を活かした神経筋制御トレーニングを行うなど、「無負荷」から「高負荷」まで最適負荷でトレーニングを行います。

ストレッチ・関節可動域訓練

運動前に固くなっている筋肉を伸ばし、怪我の予防と動作性の改善を図ります。

前進のための3ステップ

STEP 1 カウンセリング

突然舞い降りたあなたの不安・不感・葛藤をお聞かせください。手に入れたい新しいあなたの目標を担当スタッフとしっかりと共有。なりたい自分。あなたが決める自分だけの人生をイメージしてください。
※お電話またはホームページよりご連絡ください。

STEP 2 プライベート空間でのマンツーマン120分リハビリ

EBM(医学的根拠)に基づくリハビリプログラムで人生の目標を一步步後押し。病院勤務経験豊富なPT・OT・STによる完全サポート。まだあなたの知らない潜在能力を120分間の集中トレーニングで目覚めさせましょう。

STEP 3 フィードバック

1クール2ヶ月間で目標の達成状況をモニタリング。あなたの生活が既に変わっていることでしょう。変化を実感される瞬間、次に進むべき自分が見えてくるはず。新たな目標が芽生えればリハビリ期間は実質無制限。私たちは納得がいくまであなたに向き合い続けます。

身体リハビリコース

カウンセリング	無料
体験利用(一回のみ)	可
実施メニュー	・理学療法士または作業療法士による施術 ・パーソナルトレーニング
実施時間・支払い方法	基本プラン:1クール 2ヶ月16回 保険適用外 ※各種クレジット取り扱い SAISON CARD UC VISA mastercard JCB

※費用についてはお問い合わせください。

脳梗塞リハビリ Me:RIZE めくもり奈良ステーション

TEL. 0120-814-283

奈良県香芝市下田西2丁目7-61希ビル1階

- 営業時間 9:00~18:00 ※要予約
- 受付時間 (連絡受付18:00)
- 営業日 月~土曜日(祝日営業)

奈良 脳梗塞 リハビリ 検索

ホームページで24時間受付中・豊富な情報を掲載しています。運営:株式会社エイジェル



医療と介護の研修センター エイジェルカレッジ

医療と介護 エイジェルカレッジ

~事例を知り、明日から為すべき事を見つける~
エイジェルカレッジは、
医療・介護・リハビリテーション領域の
各種教育(研修)を開講しています。



介護資格の入門

介護職員初任者研修

通信課題 + スクーリング 17日間

介護を行う上で必要な知識・技術・考え方を身につけ、基本的な介護業務を行えるようになるための介護の入門資格です。

介護福祉国家試験受験資格取得のための必須条件

介護福祉士実務者研修

Eラーニング + スクーリング 7日間

介護職員初任者研修の上位に位置づけられる資格(研修)で、介護福祉士国家資格の受験要件の一つ。介護に関する専門的な知識と実践的な技術を習得でき、より質の高い介護サービスを提供できるようになります。

運転免許を活かして福祉の仕事をしませんか? 福祉有償車両運転者講習

座学

+

実技

1日講習

介護・障害福祉分野において「福祉有償運送運転者講座」を受講し修了すれば、2種免許を取得していなくても、非営利団体・法人や訪問介護事業所において、有償移動サービスとして、福祉車両やセダン型の車両を運転する事が可能となります。(※セダン型の運転は初任者研修以上の介護資格が必要)主に訪問介護の通院乗降介助や介護タクシー業務を行う方が受講される講習です。

※本講習を修了することにより、従事できる福祉サービス

- 1.福祉有償運送(道路運送法79条登録)
- 2.訪問介護員等による有償運送(道路運送法78条許可)(ヘルパー等による有償運送・通院等乗降介助・ぶら下がり許可)

プロにとって現場で役立つ実践知識と 技術を講師陣が徹底レクチャー!

講師陣は医師・看護師・介護福祉士・理学療法士・作業療法士・言語聴覚士・管理栄養士・歯科衛生士・大阪社会福祉専門学校教員等、現場経験を重視したプロフェッショナル集団。

TEL. 0120-814-284

エイジェルカレッジ 検索



幼保連携型認定こども園 保育園

広々とした園庭・園舎のもと、
のびのびとした学習・体験をとおして、
子どもたちの秘められた可能性を芽吹かせる幼稚園と保育園。



学校法人誠優学園 認定こども園

フレンド幼稚園



〒590-0406 大阪府泉南郡熊取町大久保東2-1-13 ☎072-453-1661



学校法人誠優学園

西保育園

〒590-0405
大阪府泉南郡熊取町大久保南1丁目1573

☎072-452-1188



大阪社会福祉専門学校



厚生労働大臣指定校 学校法人 誠優学園

大阪社会福祉専門学校



〒597-0083 大阪府貝塚市海塚1丁目20-5

☎0120-560-415

☎072-433-0415



高い専門技能と豊かな人間性を備えた
介護福祉士を養成する専門学校。

実践的な知識や技術はもちろんのこと、介護に最も必要な「心」についてもしっかりと伝授します。
介護される人の心、介護に携わるプロが持つべき心。
現場を知る者だからこそわかる「心」のあり方を伝えています。

